

**UCHWAŁA NR .....  
RADY MIASTA SZCZECIN**

z dnia ..... 2015 r.

**w sprawie zaliczenia drogi na terenie Specjalnej Strefy Ekonomicznej do kategorii drogi gminnej  
zlokalizowanej na terenie Gminy Miasto Szczecin**

Na podstawie art. 18 ust. 2 pkt 15 ustawy z dnia 8 marca 1990 roku o samorządzie gminnym (t.j. Dz. U. z 2013 r. poz. 594, 645 i 1318, z 2014 r. poz. 379 i 1072) w związku z art. 7 ust. 2 ustawy z dnia 21 marca 1985 roku o drogach publicznych ( t.j. Dz. U. z 2015 r. poz. 460, 870 ); Rada Miasta Szczecin uchwala, co następuje:

**§ 1.** Zalicza się drogę zlokalizowaną na działkach nr 24/1, 23/1, 22/1, 21/1, 20/1, 19/1, 18/1, 17, 30/1 z obrębu 4014; nr 30/3, 29/3, 28/3, 27/3, 26/3, 25/3, 24/3, 23/3, 22/3, 21/3, 20/3, 19/3, 18/3, 17/3, 15/4, 14/1, 13/3, 12/3, 11/1 z obrębu 4214 ; nr 611/15, 611/14, 611/12 z obrębu 4248 do kategorii drogi gminnej.

**§ 2.** Położenie drogi zawierają załączniki graficzne nr 1 i 2 do niniejszej uchwały, na których części zaliczone zaznaczone są kolorem żółtym.

**§ 3.** Wykonanie uchwały powierza się Prezydentowi Miasta Szczecin.

**§ 4.** Uchwała wchodzi w życie po ogłoszeniu w Dzienniku Urzędowym Województwa Zachodniopomorskiego z dniem 1 stycznia 2016 r.

Załącznik nr 1 do Uchwały  
Nr...../...../15  
z dnia .....

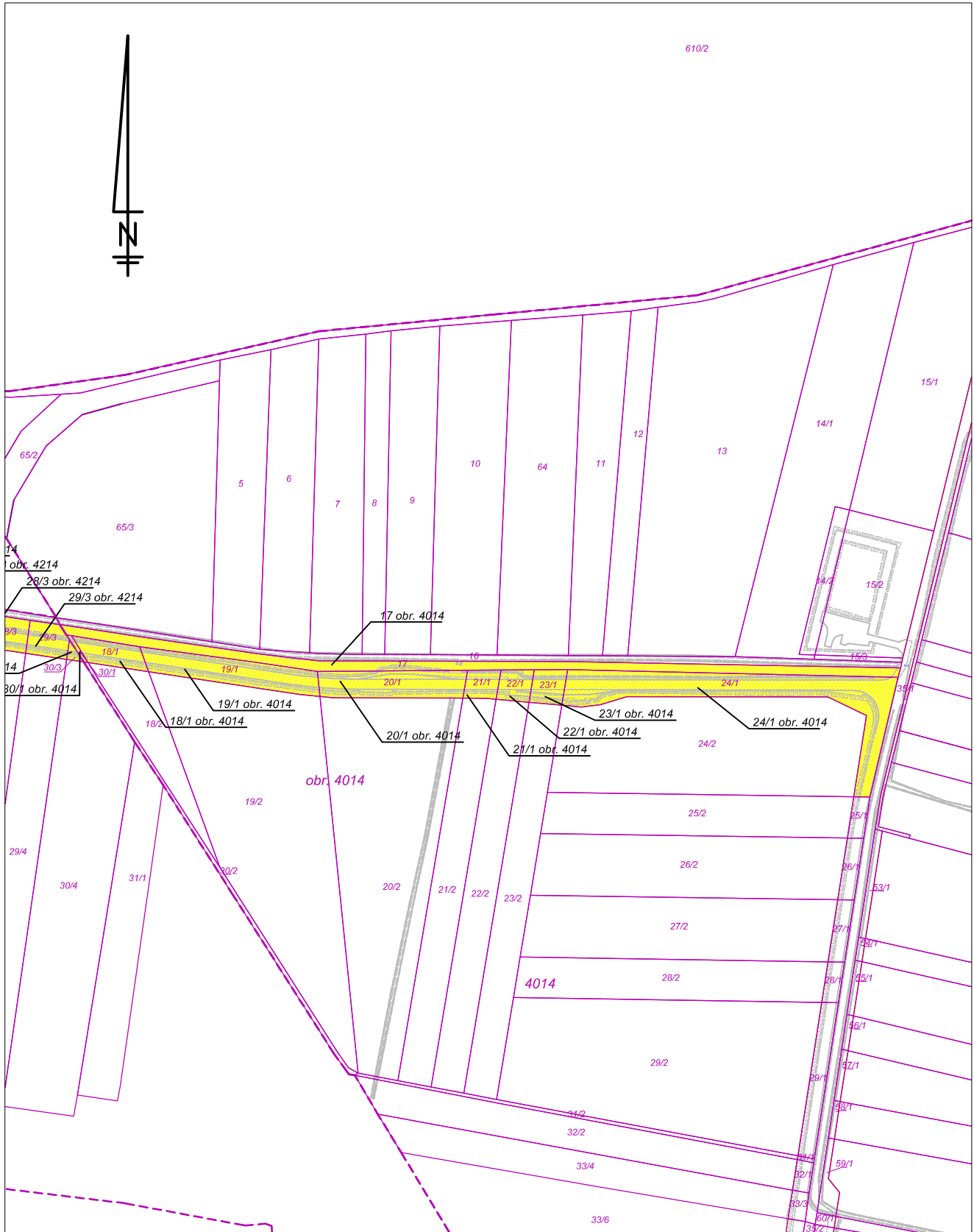

Załącznik nr 2 do Uchwały  
Nr...../...../15  
z dnia .....

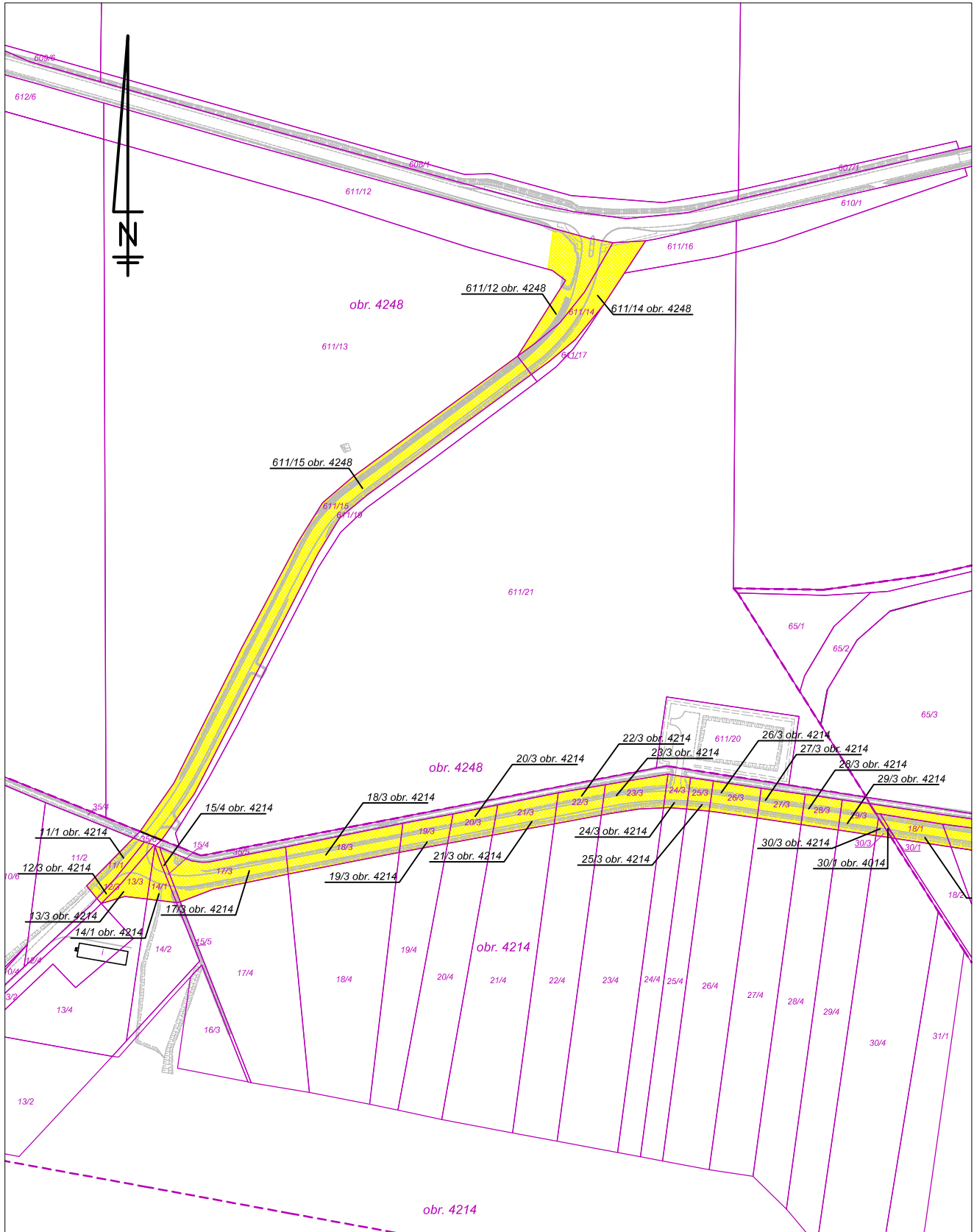

## UZASADNIENIE

Zgodnie z art. 7 ust. 2 ustawy o drogach publicznych organem właściwym do zaliczenia drogi do kategorii drogi gminnej jest Rada Miasta Szczecin. Konieczność nadania kategorii drogi gminnej na terenie Specjalnej Strefy Ekonomicznej wynika z tego iż, przedmiotowa droga została urządzona. Ponadto przedmiotowy teren objęty jest Miejscowym planem zagospodarowania przestrzennego „Wielgowo - Dunikowo” z którego zapisów wynika, iż droga na terenie Specjalnej Strefy Ekonomicznej, przeznaczona jest pod drogę publiczną.

(podpis Dyrektora)

(podpis Wnioskodawcy)