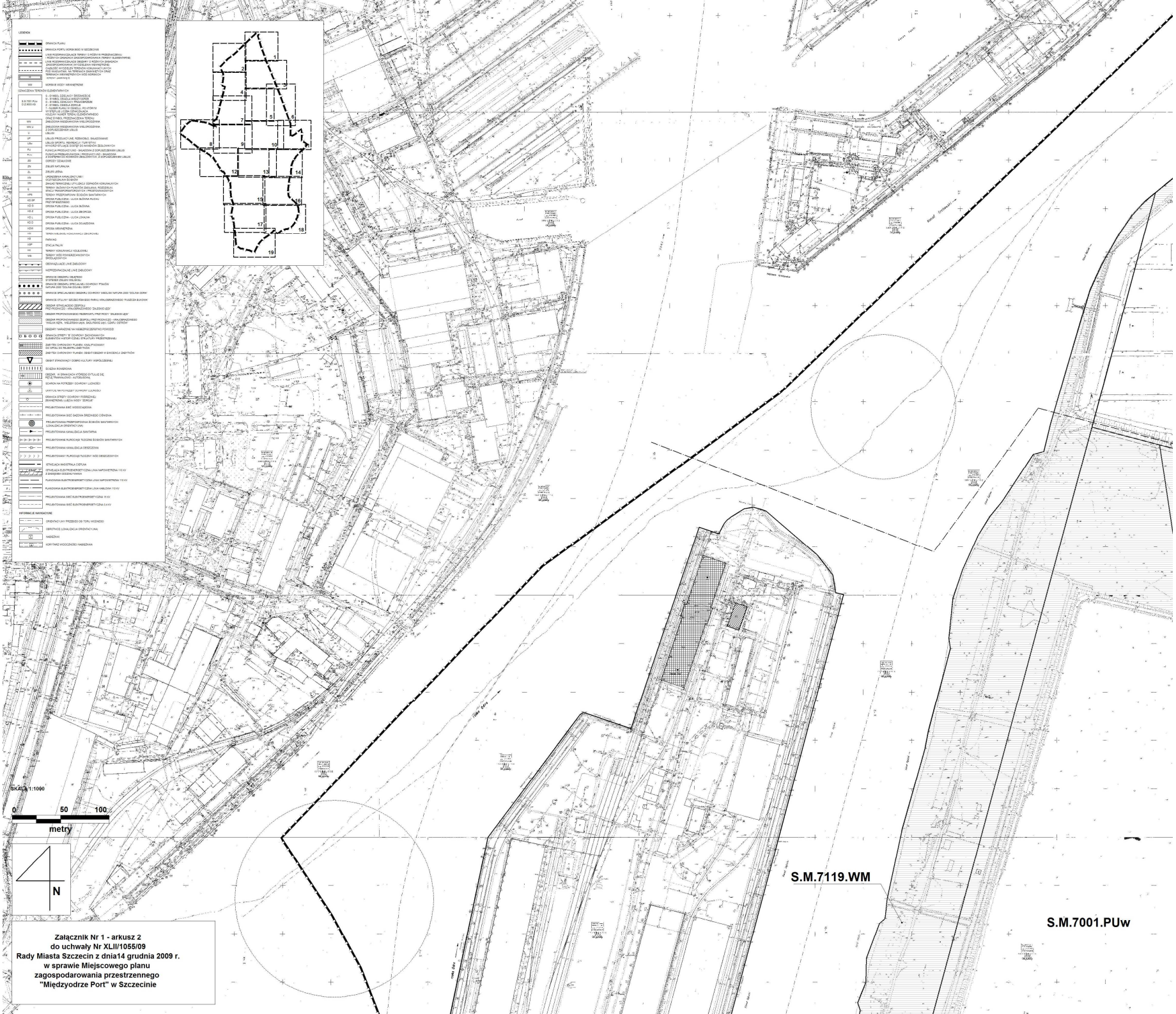

Załącznik Nr 1 - arkusz 2
do uchwały Nr XLII/1055/09
Rady Miasta Szczecin z dnia14 grudnia 2009 r.
w sprawie Miejscowego planu
zagospodarowania przestrzennego
"Międzyodrze Port" w Szczecinie