

Projekt

UCHWAŁA NR
RADY MIASTA SZCZECIN

z dnia 2024 r.

**w sprawie zaliczenia drogi położonej na części działki nr 1/72 z obrębu 4002 do kategorii dróg gminnych
na terenie Gminy Miasto Szczecin**

Na podstawie art. 18 ust. 2 pkt 15 ustawy z dnia 8 marca 1990 roku o samorządzie gminnym (t.j. Dz. U. z 2024 r. poz. 609) w związku z art. 7 ust. 2 ustawy z dnia 21 marca 1985 roku o drogach publicznych (t.j. Dz. U. z 2024 r. poz. 320); **Rada Miasta Szczecin uchwala, co następuje:**

§ 1. Zalicza się drogę zlokalizowaną na części działki nr 1/72 z obrębu 4002 do kategorii dróg gminnych.

§ 2. Położenie drogi na części działki nr 1/72 z obrębu 4002 zaliczonej do kategorii dróg gminnych zawiera załącznik graficzny do niniejszej uchwały, na którym przebieg drogi zaznaczony jest kolorem żółtym.

§ 3. Wykonanie uchwały powierza się Prezydentowi Miasta Szczecin.

§ 4. Uchwała podlega ogłoszeniu w Dzienniku Urzędowym Województwa Zachodniopomorskiego i wchodzi w życie po upływie 14 dni od jej ogłoszenia.

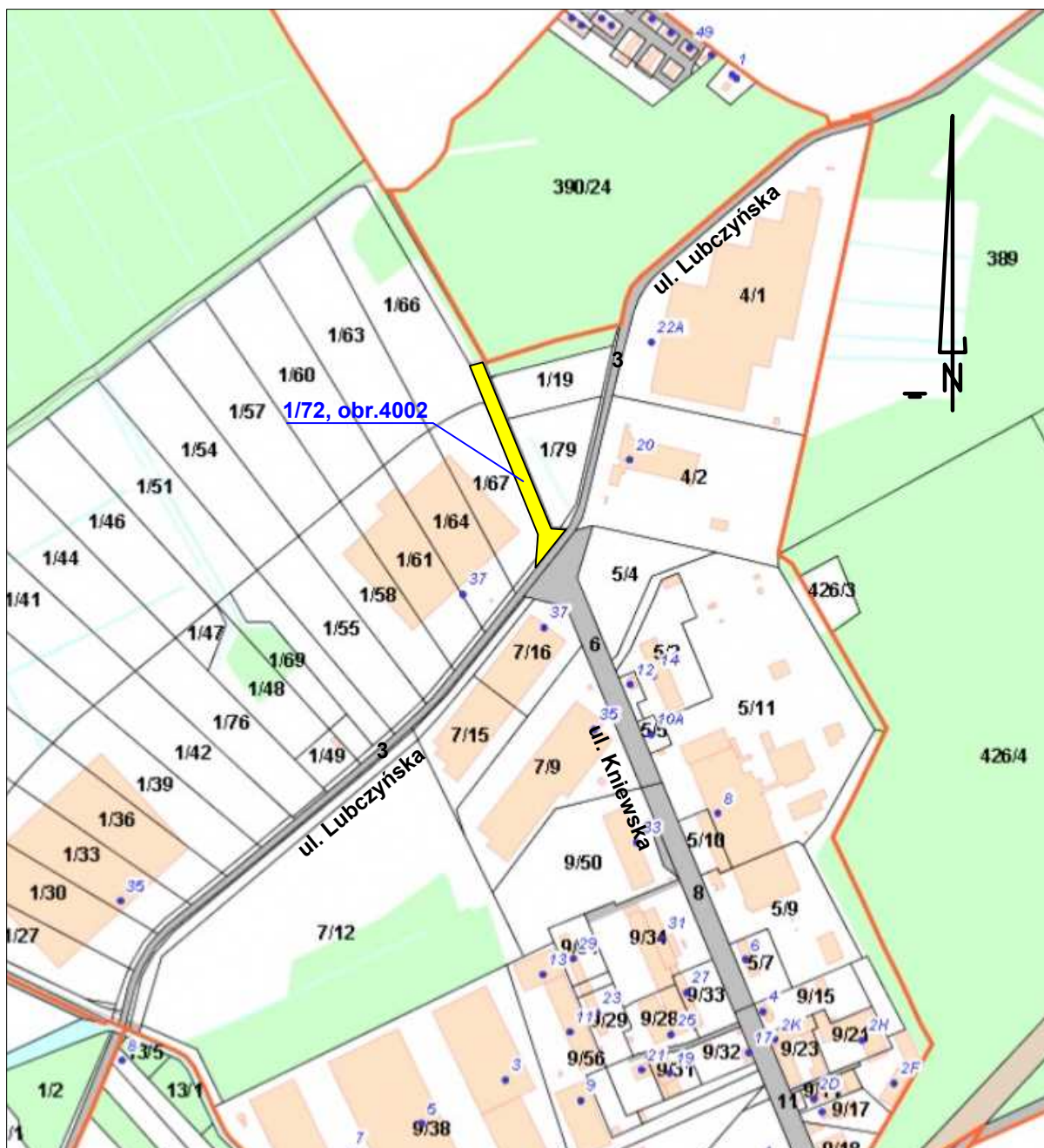

UZASADNIENIE

Zgodnie z art. 7 ust. 2 ustawy o drogach publicznych organem właściwym do zaliczenia drogi do kategorii dróg gminnych jest Rada Miasta Szczecin. Przedmiotowa uchwała doprowadzi do zgodności funkcji wybudowanej drogi dojazdowej z obowiązującym Miejscowym Planem Zagospodarowania Przestrzennego i włączenie tej drogi do sieci dróg publicznych na terenie Gminy Miasto Szczecin.

Droga położona na części działki nr 1/72 z obrębu 4002 została zbudowana na podstawie pozwoleń na budowę: Decyzji nr 813/16 z dnia 28.06.2016 r. wydanej przez Prezydenta Miasta Szczecin (znak sprawy: WUiAB-I.6740.416.2015.HN) oraz Decyzji nr 51/2016 z dnia 14.03.2016 r. wydanej przez Wojewodę Zachodniopomorskiego (znak sprawy: AP-1.7840.45-2.2016.GZ). Powyższe pozwolenia obejmowały budowę kanalizacji deszczowej w ul. Kniewskiej i ul. Lubczyńskiej w Szczecinie wraz z infrastrukturą towarzyszącą oraz budowę wylotu kanalizacji deszczowej do ciekłu Chełszcząca w mieście Szczecin.

Nadanie kategorii drogi gminnej dla drogi zlokalizowanej na części działki 1/72 z obrębu 4002 wynika z faktu, że została ona urządzona w wyniku jej wybudowania zgodnie z pozwoleniami na budowę oraz z jej przeznaczenia wynikającego z Miejscowego Planu Zagospodarowania Przestrzennego „Lubczyńska 2” uchwalonego Uchwałą Nr XLVIII/1319/23 Rady Miasta Szczecin z dnia 28 marca 2023 r. Zgodnie z ustaleniami powyższego planu, droga zlokalizowana na części działki nr 1/72 z obrębu 4002 zawierająca się w granicach terenu elementarnego 2KDD jest przeznaczona do pełnienia funkcji drogi dojazdowej. Wybudowana droga posiada przekrój ulicy zgodny z zapisami MPZP tj. jezdnię i chodnik.