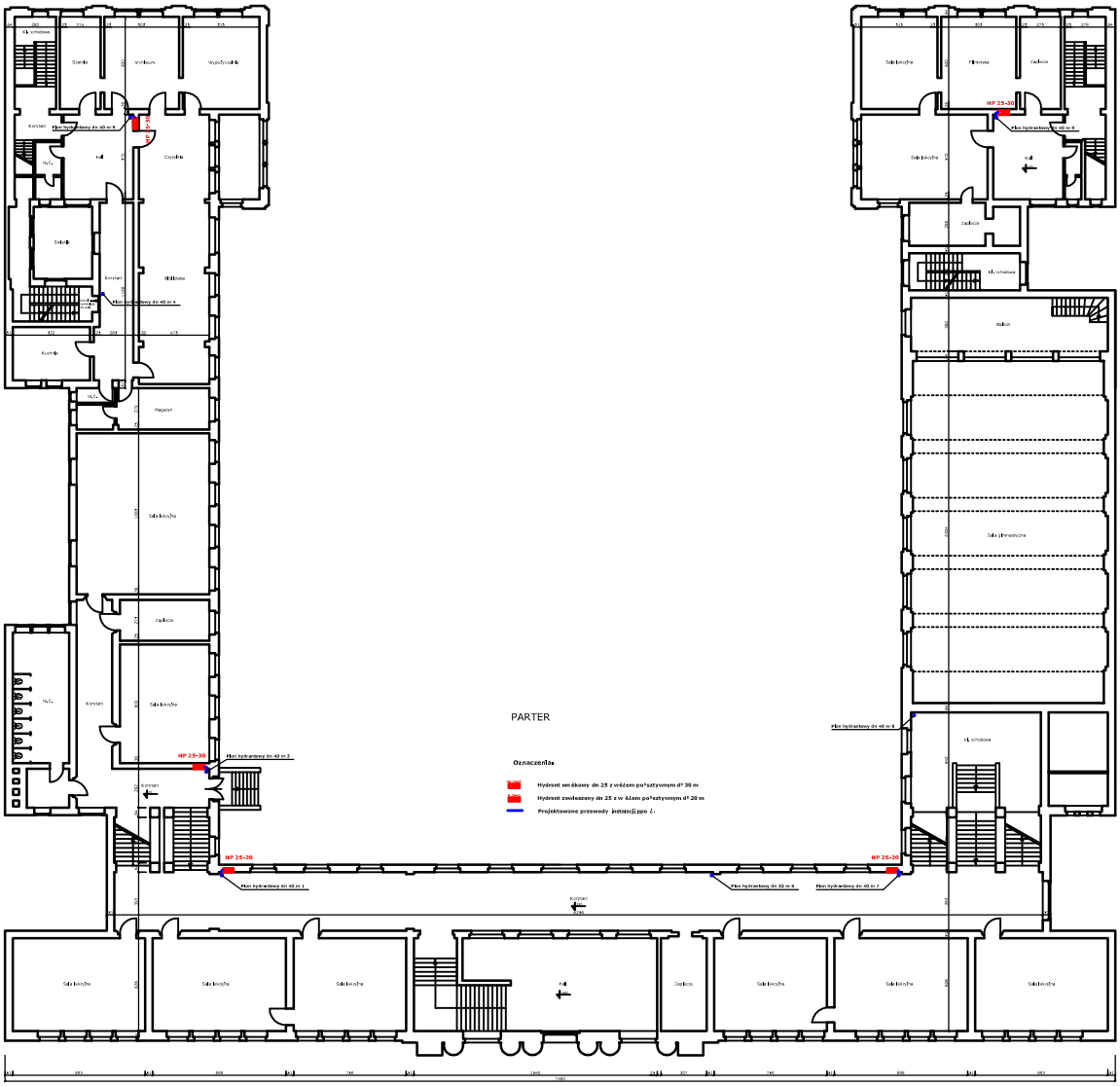

PRACOWNIA PROJEKTOWA
P.P.H.T. „SUPONTA" s. 70-800 SZCZECIN ul. PRZESTRZENNA 9
TEL./FAX + 48 91 42 59 400

Obiekt:	II Liceum Ogólnokształcące im. Mieszka I Szczecin ul. Henryka Pobożnego 2		Nr. ew.
Part. op.	Instalacja ppoż. – rzut parteru	Skala: 1:100 Data: 07. 2007	4
Branża:	INSTALACJA P.POŻ.	Stadium:	PROJEKT WYKONAWCZY
Sprawdził:	mgr inż. Robert Chęci		
Projektował:	mgr inż. Paweł Kiwik we w przedmiocie		
Sporządził:	mgr inż. Grzegorz Berag we w przedmiocie		