

**UCHWAŁA NR XXI/542/26  
RADY MIASTA SZCZECIN  
z dnia 21 kwietnia 2026 r.**

**w sprawie wykazu kąpielisk i określenia sezonu kąpielowego na terenie Gminy Miasto Szczecin**

Na podstawie art. 18 ust. 2 pkt 15 ustawy z dnia 8 marca 1990 r. o samorządzie gminnym (t.j. Dz. U. z 2025 r. poz. 1153, 1436; z 2026 r. poz. 252) oraz w związku z art. 37 ust. 1 i 2 ustawy z dnia 20 lipca 2017 r. Prawo wodne (t.j. Dz. U. z 2025 r. poz. 960, poz. 1535), **Rada Miasta Szczecin uchwala, co następuje:**

**§ 1.** Określa się wykaz kąpielisk na terenie Gminy Miasto Szczecin w 2026 r.:

- 1) Kąpielisko śródlądowe „Głębokie” zlokalizowane w Szczecinie przy ul. ppłk. Hieronima Kupczyka 2, o przewidywanej maksymalnej liczbie osób kąpiących się 3.500, linii brzegowej 200 m. Lokalizację kąpieliska określono w załączniku nr 1 do uchwały;
- 2) Kąpielisko śródlądowe „Dziwoklicz” zlokalizowane w Szczecinie przy ul. Floriana Krygiera, o przewidywanej maksymalnej liczbie osób kąpiących się 3.000, linii brzegowej 100 m. Lokalizację kąpieliska określono w załączniku nr 2 do uchwały;
- 3) Kąpielisko śródlądowe „Dąbie” zlokalizowane w Szczecinie przy ul. Żaglowej 1 o przewidywanej maksymalnej liczbie osób kąpiących się 2.500, linii brzegowej 100 m. Lokalizację kąpieliska określono w załączniku nr 3 do uchwały.

**§ 2.** Sezon kąpielowy na kąpieliskach wymienionych w § 1 obejmuje okres od 15 czerwca 2026 r. do 31 sierpnia 2026 r.

**§ 3.** Wykonanie uchwały powierza się Prezydentowi Miasta Szczecin.

**§ 4.** Uchwała wchodzi w życie po upływie 14 dni od dnia ogłoszenia w Dzienniku Urzędowym Województwa Zachodniopomorskiego.

Przewodniczący Rady Miasta Szczecin

**Paweł Bartnik**



## LOKALIZACJA KĄPIELISKA DZIEWOKLICZ W SZCZECINIE NA KANALE LEŚNYM

Kąpielisko śródlądowe obejmuje działkę nr 7/10, działkę nr 7/11, część działki nr 8/26, część działki nr 8/29 oraz część działki nr 19 obręb 1112, która stanowi grunt pod wodami powierzchniowymi płynącymi Kanału Odyńca.

Wykaz współrzędnych punktów załamania granicy kąpieliska:

Od brzegu:

X 5916479,519, Y 5469220,072

X 5916399,977, Y 5469282,405

Od wody:

X 5916509,543, Y 5469261,856

X 5916430,618, Y 5469324,564

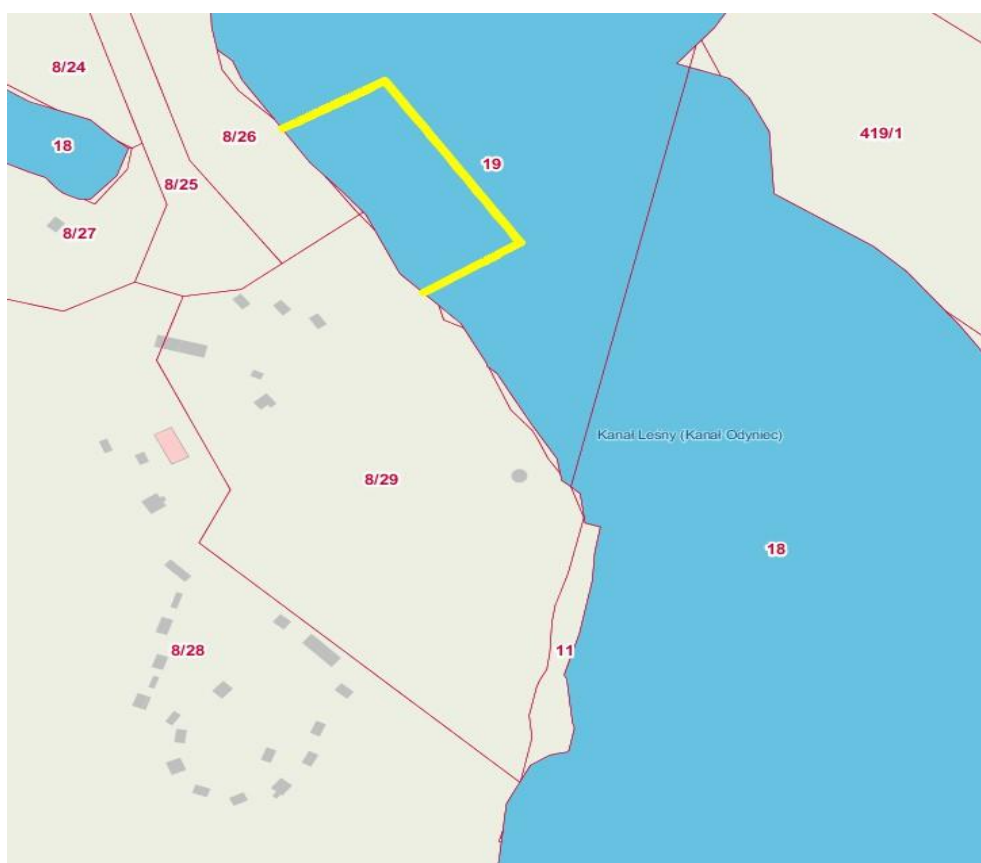

Legenda:

Granice kąpieliska w rozumieniu ustawy Prawo wodne – żółta linia

## LOKALIZACJA KĄPIELISKA DĄBIE W SZCZECINIE

Kąpielisko śródlądowe obejmuje część działki nr 26 obręb 4021 oraz część działki nr 1/60 obręb 4001, która stanowi grunt pod wodami powierzchniowymi płynącymi jeziora Dąbie.

Wykaz współrzędnych punktów załamania granicy kąpieliska:

Od brzegu:

X 5918949,889, Y 5477526,962

X 5919016,004, Y 5477602,103

Od wody:

X 5919007,989, Y 5477471,089

X 5919074,069, Y 5477547,141

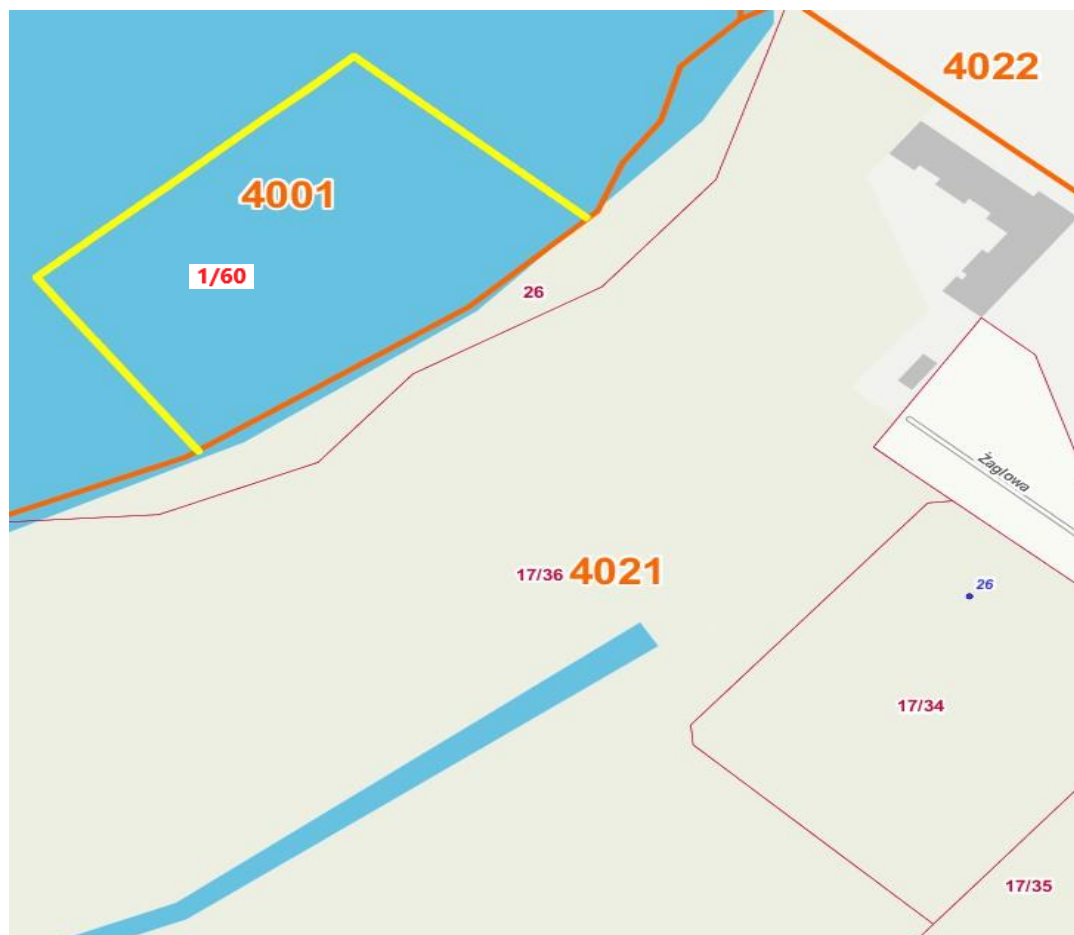

Legenda:

Granice kąpieliska w rozumieniu ustawy Prawo wodne - żółta linia