

**UCHWAŁA NR
RADY MIASTA SZCZECIN**

z dnia 2017 r.

**w sprawie zaliczenia drogi na terenach inwestycyjnych Kostrzyńsko-Słubickiej Specjalnej Strefy
Ekonomicznej - podstrefa Szczecin przy ul. Nad Odrą do kategorii dróg gminnych na terenie
Gminy Miasto Szczecin**

Na podstawie art. 18 ust. 2 pkt 15 ustawy z dnia 8 marca 1990 roku o samorządzie gminnym (Dz. U. z 2016 r. poz. 446, 1579, poz. 1948; z 2017r. poz. 730, poz. 935) w związku z art. 7 ust. 2 ustawy z dnia 21 marca 1985 roku o drogach publicznych (Dz. U. z 2016 r. poz. 1440, poz. 1920, poz. 2255, poz. 1948; z 2017 r. poz. 191); Rada Miasta Szczecin uchwala, co następuje:

- § 1. Zalicza się drogę zlokalizowaną na działkach nr 1/3, 2/16, 2/17 z obrębu 3058 do kategorii drogi gminnej.
- § 2. Położenie drogi zawiera załącznik graficzny do niniejszej uchwały, na którym część zaliczona zaznaczona jest kolorem żółtym.
- § 3. Wykonanie uchwały powierza się Prezydentowi Miasta Szczecin.
- § 4. Uchwała wchodzi w życie po ogłoszeniu w Dzienniku Urzędowym Województwa Zachodniopomorskiego z dniem 1 stycznia 2018 r.

Załącznik do Uchwały
Nr/...../17
z dnia

w sprawie zaliczenia drogi na terenach inwestycyjnych
Kostrzyńsko-Słubickiej Specjalnej Strefy Ekonomicznej
- podstrefa Szczecin przy ul. Nad Odrą do kategorii
dróg gminnych na terenie Gminy Miasto Szczecin

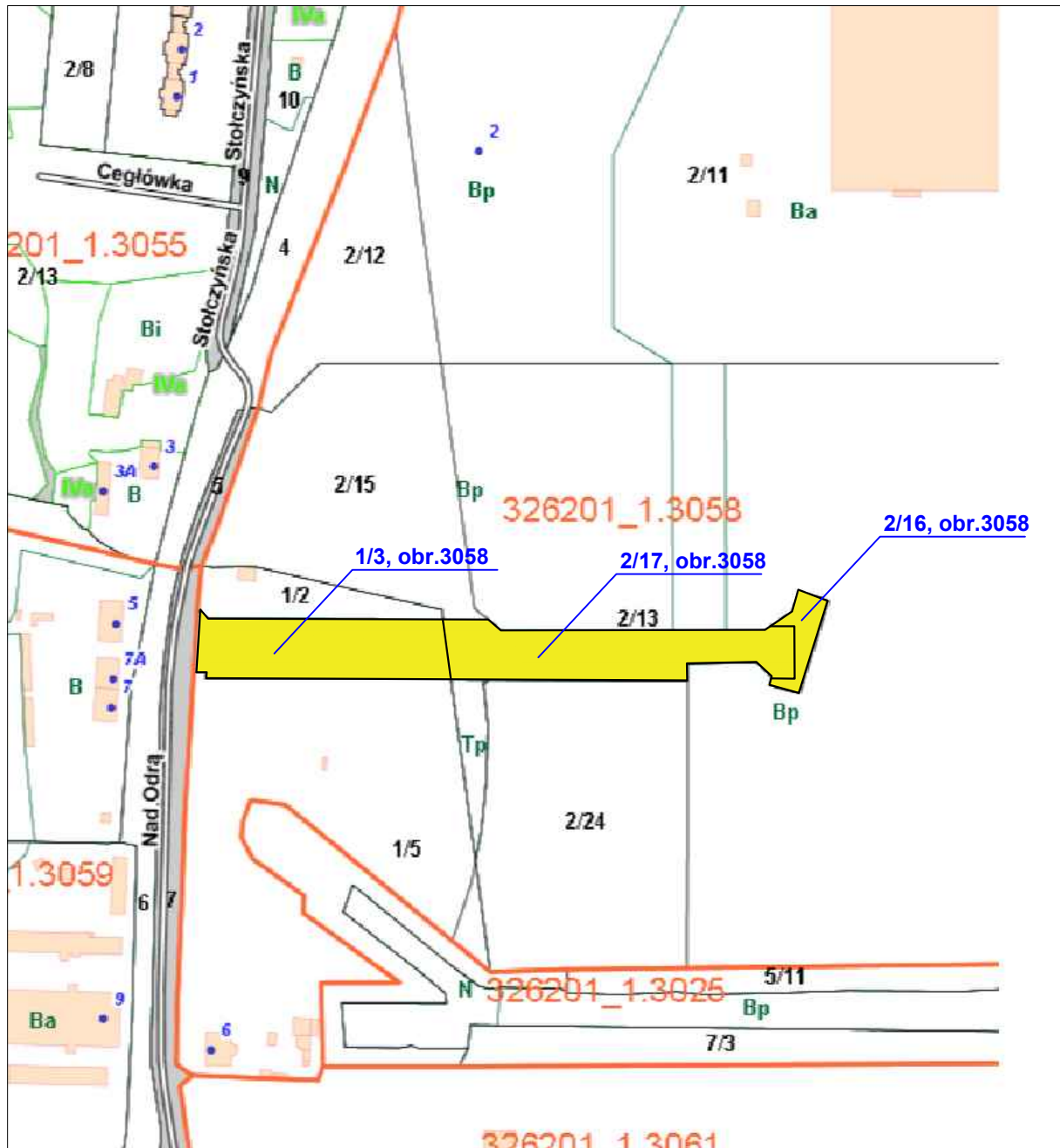

UZASADNIENIE

Zgodnie z art. 7 ust. 2 ustawy o drogach publicznych organem właściwym do zaliczenia drogi do kategorii dróg gminnych jest Rada Miasta Szczecin. Konieczność nadania kategorii drogi gminnej drodze na terenach inwestycyjnych Kostrzyńsko-Słubickiej Specjalnej Strefie Ekonomicznej - podsterfa Szczecin przy ul. Nad Odrą wynika z tego, iż została urządzona w wyniku zrealizowanej inwestycji pn. "Budowa drogi klasy D o długości 300m, szerokości 6,0m z obustronnymi chodnikami, kanalizacją deszczową wraz z przepompownią jej zasilaniem i sterowaniem, kanalizacją sanitarną ciśnieniową, siecią wodociągową oraz oświetleniem ulicznym". Ponadto przedmiotowa droga jest objęta Miejscowym planem zagospodarowania przestrzennego "Stołczyn Port 2".

(podpis Dyrektora)

(podpis Wnioskodawcy)