Załącznik nr 2
do Uchwały Nr ..... Rady Miasta Szczecin z dn. ..... 2010 r. w sprawie
Miejscowego planu zagospodarowania przestrzennego osiedla "Kijewko - Świętochowskiego" w Szczecinie
wyrys ze Studium uwarunkowań i kierunków zagospodarowania przestrzennego m. Szczecin
Uchwała Nr XXVIII706/08 Rady Miasta Szczecin z dn. 24 listopada 2008 r. z oznaczeniem granic obszaru objętego
Miejscowym planem zagospodarowania przestrzennego osiedla "Kijewko - Świętochowskiego" w Szczecinie
skala 1:10 000

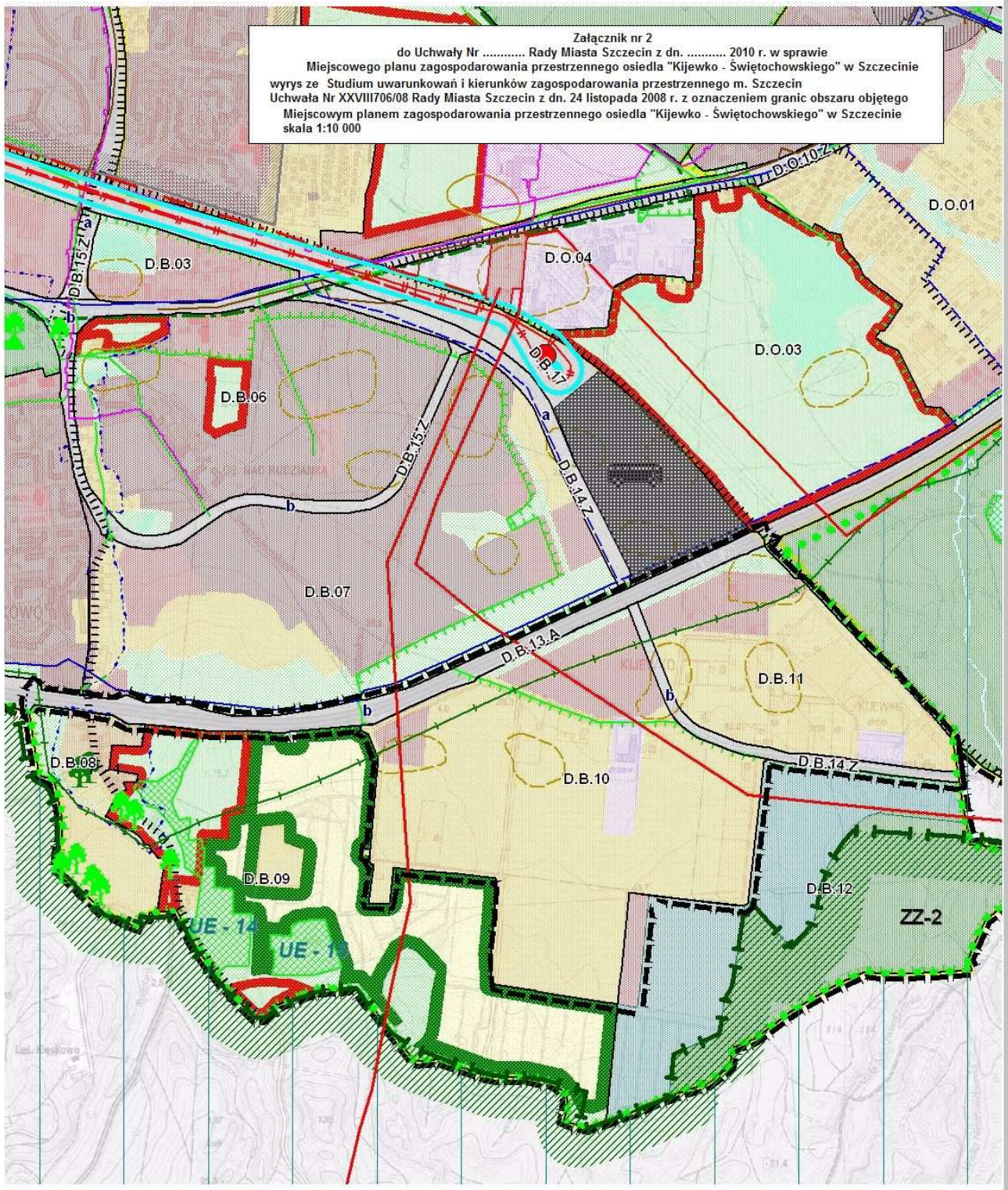

LEGENDA:

INFORMACJE OGÓLNE:

- GRANICA OBSZARU OBJĘTEGO STUDIUM
- GRANICA MIASTA
- GRANICE GMIN SĄSIEDNICH
- GRANICE OSIEDLI
- GRUNTY ROLNE I LEŚNE WYMAGAJĄCE ZGODY NA ZMIANĘ PRZEZNACZENIA NA CELE NIEROLNICZE I NIELEŚNE
- B.B.02 — GRANICE I OZNACZENIA JEDNOSTEK PLANISTYCZNYCH: B - symbol dzielnicy; B - symbol osiedla; 02 - numer jednostki w osiedlu
- a, b — GRANICE WEWNĘTRZNYCH PODZIAŁÓW JEDNOSTEK PLANISTYCZNYCH
- TERENY ZAMKNIĘTE
- MORSKIE WODY WEWNĘTRZNE

FUNKCJE DOMINUJĄCE:

- WODY ŚRÓDLĄDOWE
- LASY
- ZIELEŃ CMENTARNA
- ZIELEŃ URZĄDZONA
- ZIELEŃ NATURALNA
- OGRODY DZIAŁKOWE
- OBSZAR WIELOFUNKCYJNEJ ZABUDOWY HISTORYCZNEJ ŚRÓDMIEŚCIA
- ZABUDOWA MIESZKANIOWA WIELORODZINNA WYSOKIEJ INTENSYWNOŚCI
- ZABUDOWA MIESZKANIOWA WIELORODZINNA NISKIEJ INTENSYWNOŚCI
- ZABUDOWA MIESZKANIOWA JEDNORODZINNA
- USŁUGI
- OBSZARY, NA KTÓRYCH DOPUSZCZA SIĘ LOKALIZACJĘ OBIEKTÓW HANDLOWYCH O POWIERZCHNI SPRZEDAŻY POWYŻEJ 2000 m2
- USŁUGI SPORTU I REKREACJI Z DUŻĄ ILOŚCIĄ TERENÓW ZIELENI
- PRODUKCJA, USŁUGI I SKŁADY
- ROLNICZA PRZESTRZEŃ PRODUKCYJNA
- PLANOWANE SKŁADOWISKO REFULATU
- TERENY DO ZALESIENIA
- CENTRUM KULTURALNO-ROZRYWKOWO-HANDLOWE Z DOPUSZCZENIEM OBIEKTÓW HANDLOWYCH O POWIERZCHNI SPRZEDAŻY POWYŻEJ 2000 m2
- OBSZAR ŚCISŁEGO CENTRUM
- REPREZENTACYJNE PRZESTRZENIE PUBLICZNE
- LOTNISKO LOKALNE

KOMUNIKACJA:

- S.C.16.Z — ULICE ZBIORCZE
- S.C.17.G — ULICE GŁÓWNE
- D.S.04.GP — ULICE GŁÓWNE RUCHU PRZYSPIESZONEGO
- D.K.12.S — ULICE EKSPRESOWE
- D.K.11.A — AUTOSTRADY
- WAŻNIEJSZE PARKINGI DLA SAMOCHODÓW CIĘŻAROWYCH I OSOBOWYCH
- PARKINGI STRATEGICZNE
- TRASY I PĘTLE TRAMWAJOWE
- TRASA I PĘTLE SZCZECIŃSKIEGO SZYBKIEGO TRAMWAJU
- WĘZŁY BEZKOLIZYJNE
- WAŻNIEJSZE WĘZŁY PRZESIADKOWE
- ZAJEZDNIE KOMUNIKACJI ZBIOROWEJ
- LINIE KOLEJOWE
- STACJE
- NOWE TERENY PRZEZNACZONE POD ROZBUDOWĘ SYSTEMU KOLEJOWEGO
- OBSZARY, NA KTÓRYCH OBOWIĄZUJE PRIORYTET DLA KOMUNIKACJI ZBIOROWEJ
- MORSKI TOR WODNY
- ŚRÓDLĄDOWY TOR WODNY
- WARIANTOWY PRZEBIEG OBWODNICY ŚRÓDMIEJSKIEJ
- GRANICA POMIĘDZY I i III STREFĄ PARKOWANIA
- GRANICA POMIĘDZY II i III STREFĄ PARKOWANIA

TURYSTYKA I SPORT:

- GŁÓWNE ŚCIEŻKI ROWEROWE
- TRASY KONNE
- TRASY KAJAKOWE
- OBIEKTY SPORTOWE

INŻYNIERIA:

- ISTNIEJĄCE UJĘCIA WODY DO DALSZEJ EKSPLOATACJI
- PLANOWANA ROZBUDOWA UJĘĆ WODY
- STREFY OCHRONNE UJĘĆ WODY
- ISTNIEJĄCE ZBIORNIKI I POMPOWNIE WODOCIĄGOWE DO DALSZEJ EKSPLOATACJI
- PLANOWANE ZBIORNIKI WODOCIĄGOWE
- ISTNIEJĄCE MAGISTRALE WODOCIĄGOWE DO DALSZEJ EKSPLOATACJI
- PLANOWANE MAGISTRALE WODOCIĄGOWE
- STACJE REDUKCYJNO-POMIAROWE I-STOPNIA
- GAZOCIĄGI WYSOKIEGO CIŚNIENIA
- ISTNIEJĄCE OCZYSZCZALNIE ŚCIEKÓW DO DALSZEJ EKSPLOATACJI I MODERNIZACJI
- PLANOWANE OCZYSZCZALNIE ŚCIEKÓW
- PRZEPOMPOWNIE ŚCIEKÓW
- ISTNIEJĄCE KOLEKTORY SANITARNE DO DALSZEJ EKSPLOATACJI
- PLANOWANE KOLEKTORY SANITARNE
- ISTNIEJĄCE RUROCIĄGI TŁOCZNE ŚCIEKÓW DO DALSZEJ EKSPLOATACJI
- PLANOWANE RUROCIĄGI TŁOCZNE ŚCIEKÓW
- ISTNIEJĄCA KANALIZACJA DESZCZOWA DO DALSZEJ EKSPLOATACJI
- PLANOWANA KANALIZACJA DESZCZOWA
- TEREN ELEKTROCIEPŁOWNI
- ISTNIEJĄCY GŁÓWNY PUNKT ZASILANIA
- PLANOWANY GŁÓWNY PUNKT ZASILANIA
- ELEKTROENERGETYCZNE LINIE NAJWYŻSZYCH NAPIĘĆ 220 kV i 440 kV
- ELEKTROENERGETYCZNE LINIE WYSOKICH NAPIĘĆ 110 kV
- PLANOWANE ELEKTROENERGETYCZNE LINIE WYSOKICH NAPIĘĆ 110 kV
- PLANOWANE ELEKTROENERGETYCZNE LINIE KABLOWE WYSOKICH NAPIĘĆ 110 kV
- CIEPŁOWNIE
- ISTNIEJĄCE MAGISTRALE CIEPLNE
- PLANOWANE MAGISTRALE CIEPLNE
- ISTNIEJĄCE WAŁY PRZECIWPOWODZIOWE
- PLANOWANE WAŁY PRZECIWPOWODZIOWE
- ISTNIEJĄCE POMPOWNIE MELIORACYJNE
- PLANOWANE POMPOWNIE MELIORACYJNE
- OBSZAR ZAGROŻONY POWODZIĄ
- GRANICE GŁÓWNEGO ZBIORNIKA WÓD PODZIEMNYCH
- CENTRALE TELEKOMUNIKACYJNE
- STACJE PRZEŁADUNKOWE ŚMIECI

OCHRONA ŚRODOWISKA NATURALNEGO I KULTUROWEGO

- OBSZARY ZABYTKOWE WPISANE DO REJESTRU ZABYTKÓW
- OBIEKTY ZABYTKOWE WPISANE DO REJESTRU ZABYTKÓW
- STREFA "A" PEŁNEJ OCHRONY HISTORYCZNEJ STRUKTURY PRZESTRZENNEJ
- STREFA "B" OCHRONY ZACHOWANYCH ELEMENTÓW HISTORYCZNEJ STRUKTURY PRZESTRZENNEJ
- STREFA "K" OCHRONY KRAJOBRAZU KULTUROWEGO
- STREFA "E" OCHRONY EKSPOZYCJI
- STREFA "W1" ŚCISŁEJ OCHRONY ZABYTKÓW ARCHEOLOGICZNYCH
- STREFA "W2" CZĘŚCIOWEJ OCHRONY ZABYTKÓW ARCHEOLOGICZNYCH
- STREFA "W3" OGRANICZONEJ OCHRONY ZABYTKÓW ARCHEOLOGICZNYCH
- GRANICE PARKÓW KRAJOBRAZOWYCH
- GRANICE OTULINY PARKÓW KRAJOBRAZOWYCH
- PROPONOWANA KOREKTA GRANICY OTULINY PARKÓW KRAJOBRAZOWYCH
- ISTNIEJĄCE REZERWATY PRZYRODY
- PROPONOWANE REZERWATY PRZYRODY
- ISTNIEJĄCE POMNIKI PRZYRODY OŻYWIONEJ / NIEOŻYWIONEJ
- PROPONOWANE POMNIKI PRZYRODY OŻYWIONEJ / NIEOŻYWIONEJ
- ISTNIEJĄCE UŻYTKI EKOLOGICZNE
- PROPONOWANE UŻYTKI EKOLOGICZNE
- ISTNIEJĄCE ZESPOŁY PRZYRODNICZO-KRAJOBRAZOWE
- PROPONOWANE ZESPOŁY PRZYRODNICZO-KRAJOBRAZOWE
- SIEĆ OBSZARÓW "NATURA 2000"
- GRANICA OBSZARU SPECJALNEJ OCHRONY PTAKÓW "NATURA 2000"
- GRANICA SPECJALNEGO OBSZARU OCHRONY SIEDLISK "NATURA 2000"
- ISTNIEJĄCA STREFA OCHRONNA STANOWISKA ROŚLIN I STAŁEGO PRZEBYWANIA ZWIERZĄT GATUNKÓW CHRONIONYCH
- PROPONOWANA STREFA OCHRONNA STANOWISKA ROŚLIN I STAŁEGO PRZEBYWANIA ZWIERZĄT GATUNKÓW CHRONIONYCH
- PLANOWANA LOKALIZACJA SZCZECIŃSKIEGO OGRODU BOTANICZNEGO ORAZ MNIEJSZYCH TEMATYCZNYCH OGRODÓW BOTANICZNYCH
- OBSZARY NARAŻONE NA OSUWANIE SIĘ MASZ ZIEMNYCH
- GRANICA OBSZARU OBJĘTEGO "SYSTEMEM ZIELENI MIEJSKIEJ"
- OBSZARY DO REKULTYWACJI
- ZZ-1 — ZAKAZ ZABUDOWY
- ZZ-2 — OGRANICZONY ZAKAZ ZABUDOWY

GRANICA OBSZARU OBJĘTEGO PLANEM