PROJEKT ŚCIEŻKI EDUKACYJNEJ ZIELONY ZAKĄTEK PRZY SZKOLE PODSTAWOWEJ NR 3

Wymiary roślin- ogród w stylu japońskim 2

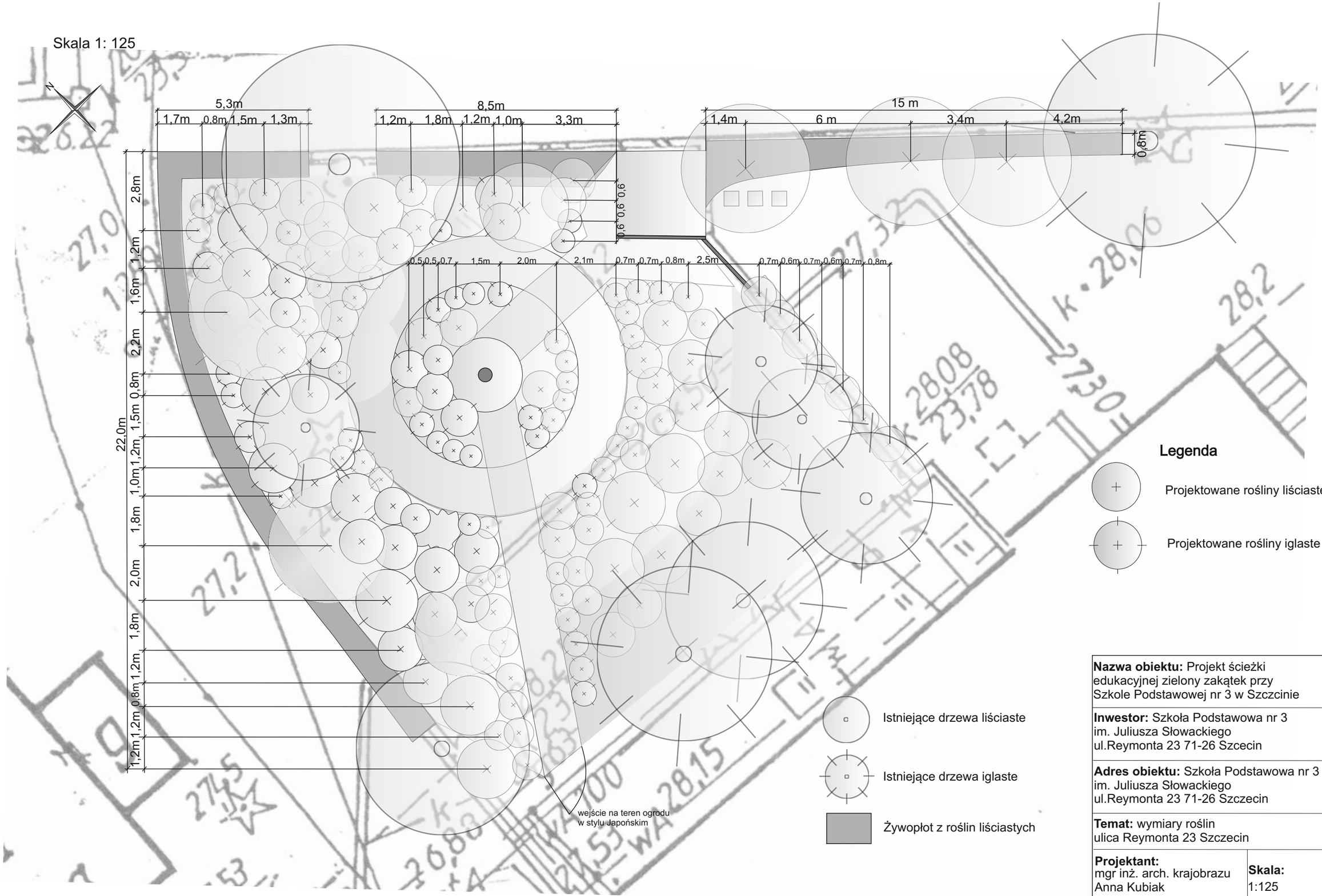

Nazwa obiektu: Projekt ścieżki edukacyjnej zielony zakątek przy Szkole Podstawowej nr 3 w Szczcinie	
Inwestor: Szkoła Podstawowa nr 3 im. Juliusza Słowackiego ul.Reymonta 23 71-26 Szcecin	
Adres obiektu: Szkoła Podstawowa nr 3 im. Juliusza Słowackiego ul.Reymonta 23 71-26 Szczecin	
Temat: wymiary roślin ulica Reymonta 23 Szczecin	
Projektant: mgr inż. arch. krajobrazu Anna Kubiak	**Skala:** 1:125
Data: 2012 r	**Rys**. 2