

## Pomiar liczby pasażerów korzystających ze stacji kolejowych i dworców autobusowych

Nazwa stacji/dworca:	Szczecin Podjuchy	Data:	20.09.2016r
Nr peronu:	1, 2	Godziny:	6-10; 14-18

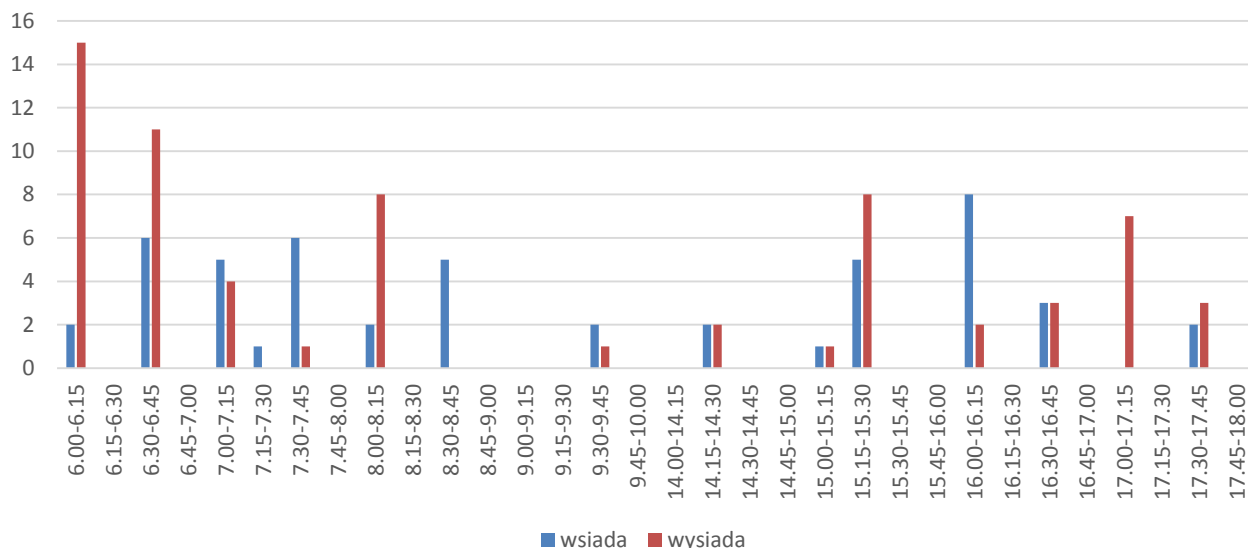

Godzina	Kierunek	Liczba pasażerów		Przedziały	Suma		
		wsiada	wysiada		wsiada	wysiada	wymiana
6 : 08	Szczecin Główny	2	15	6 : 00 - 6 : 15	2	15	17
6 : 31	Kostrzyn	1	7	6 : 15 - 6 : 30	0	0	0
6 : 33	Szczecin Główny	5	4	6 : 30 - 6 : 45	6	11	17
7 : 04	Szczecin Główny	5	4	6 : 45 - 7 : 00	0	0	0
7 : 29	Gryfino	1	0	7 : 00 - 7 : 15	5	4	9
7 : 33	Szczecin Główny	6	1	7 : 15 - 7 : 30	1	0	1
8 : 10	Szczecin Główny	2	8	7 : 30 - 7 : 45	6	1	7
8 : 39	Zielona Góra	5	0	7 : 45 - 8 : 00	0	0	0
9 : 31	Szczecin Główny	2	1	8 : 00 - 8 : 15	2	8	10
14 : 21	Gryfino	2	2	8 : 15 - 8 : 30	0	0	0
14 : 47	Kostrzyn	7	0	8 : 30 - 8 : 45	5	0	5
15 : 09	Szczecin Główny	1	1	8 : 45 - 9 : 00	0	0	0
15 : 23	Gryfino	5	8	9 : 00 - 9 : 15	0	0	0
15 : 55	Rzepin	11	3	9 : 15 - 9 : 30	0	0	0
16 : 10	Szczecin Główny	8	2	9 : 30 - 9 : 45	2	1	3
16 : 38	Gryfino	3	3	9 : 45 - 10 : 00	0	0	0
17 : 04	Szczecin Główny	0	7	Suma 4h	29	40	69
17 : 38	Gryfino	2	3	14 : 00 - 14 : 15	0	0	0
				14 : 15 - 14 : 30	2	2	4
				14 : 30 - 14 : 45	0	0	0
				14 : 45 - 15 : 00	0	0	0
				15 : 00 - 15 : 15	1	1	2
				15 : 15 - 15 : 30	5	8	13
				15 : 30 - 15 : 45	0	0	0
				15 : 45 - 16 : 00	0	0	0
				16 : 00 - 16 : 15	8	2	10
				16 : 15 - 16 : 30	0	0	0
				16 : 30 - 16 : 45	3	3	6
				16 : 45 - 17 : 00	0	0	0
				17 : 00 - 17 : 15	0	7	7
				17 : 15 - 17 : 30	0	0	0
				17 : 30 - 17 : 45	2	3	5
				17 : 45 - 18 : 00	0	0	0
				Suma 4h	21	26	47