

Skierowano do : Prezydent Miasta
Rodzaj : Interpelacja
Data wpływu : 13/09/2018
Dotyczy : Promieniowania pola magnetycznego stacji
bazowej telefonij komórkowej - ustawionej
na terenie garaży przy ul. 26kwietnia

Z uwagi na ciągłą rozbudowę stacji bazowych , jak i ich bardzo bliskie usytuowanie od zabudowań mieszkalnych na ul. 26 Kwietnia Osiedle „Przyjaźń” , wnioskuję o przebadanie natężenia pola magnetycznego emitowanego przez tą stację , ponieważ istnieją uzasadnione obawy , że dopuszczalne normy zostały już dawno przekroczone .

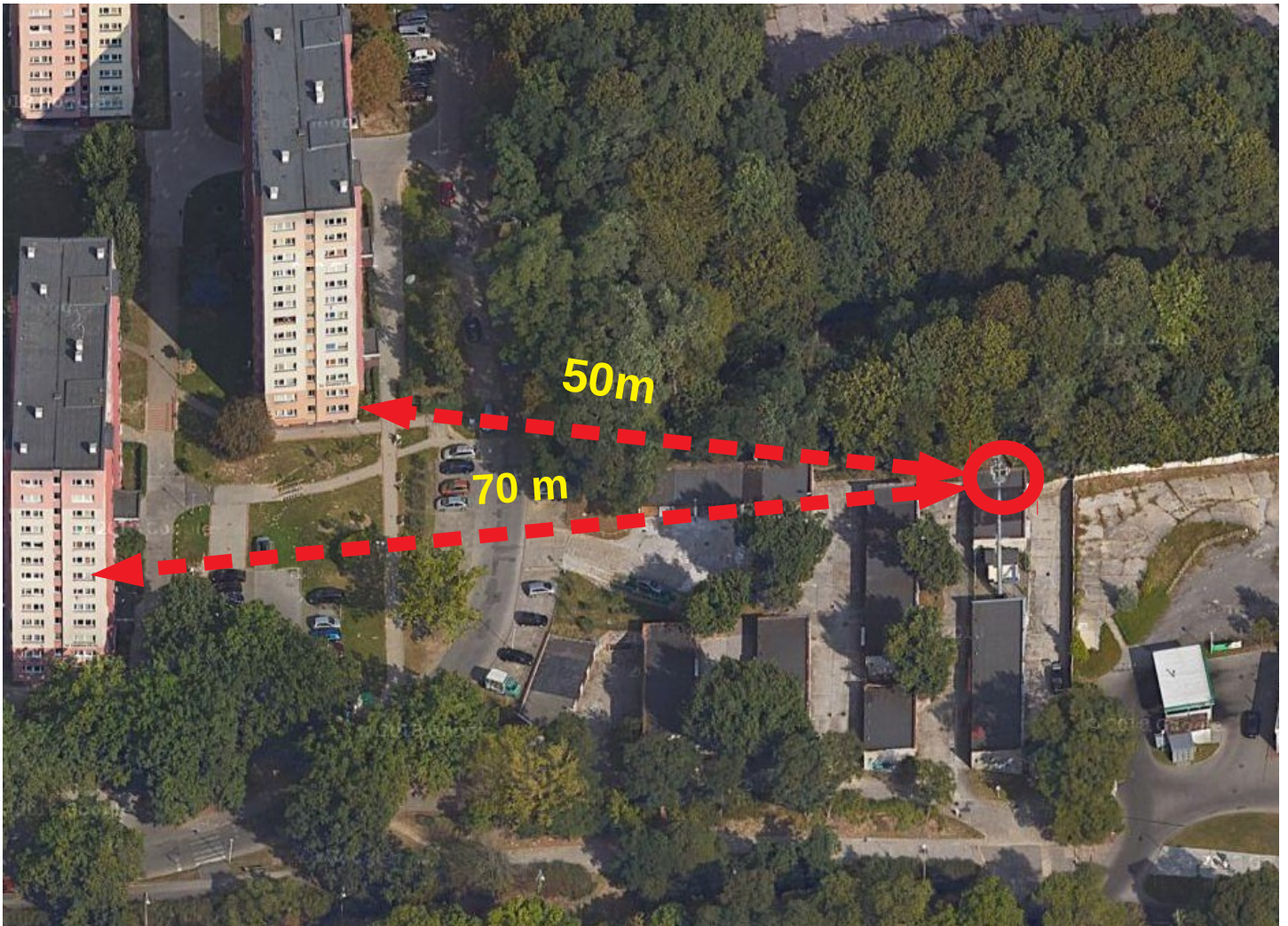

Janusz Jagielski
Radny Rady Miasta